

CIMITERO DI PONTICELLI

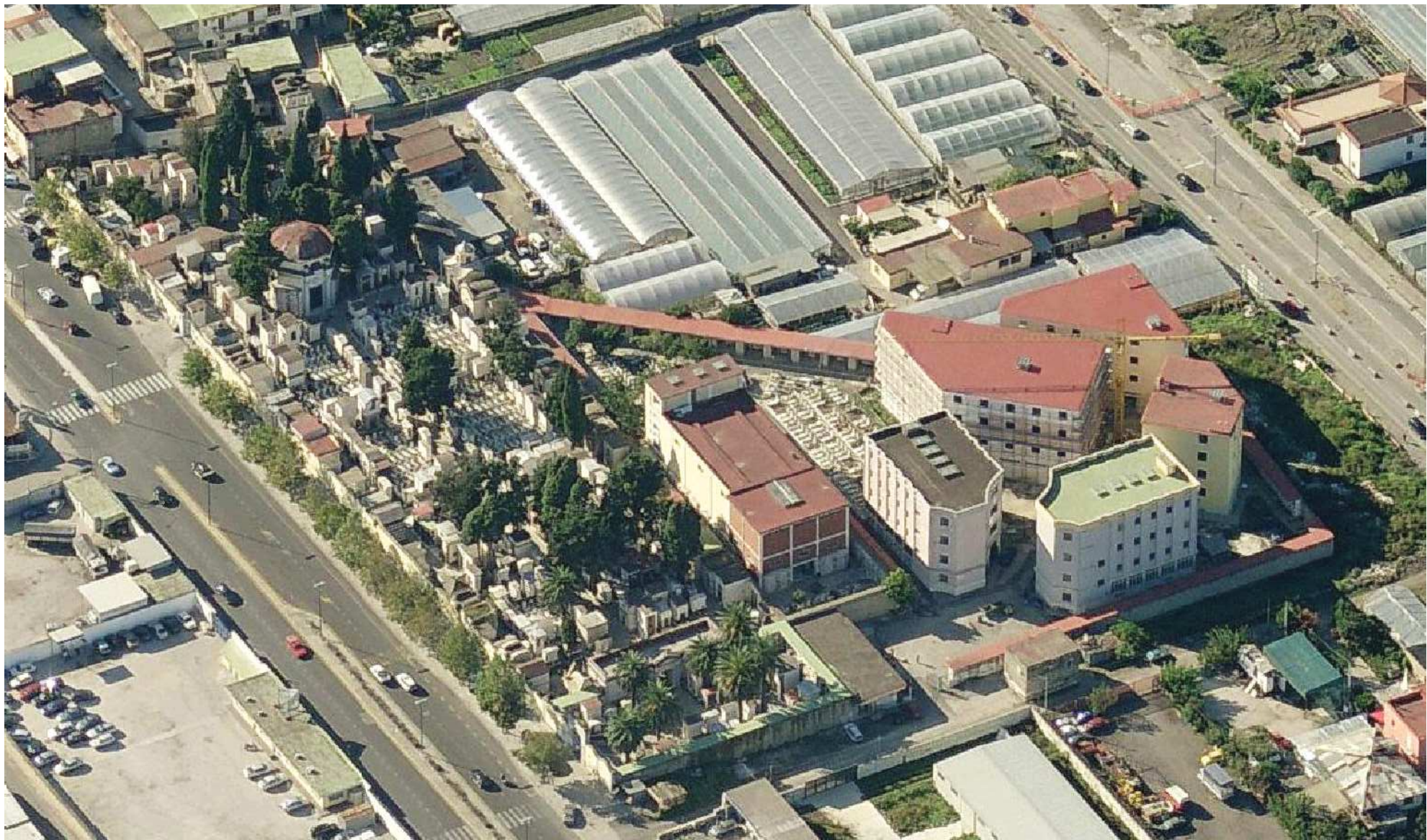

Superfici inedificate	N°	Fosse	Sup.(mq)
Campi di inumazione	19	575	1.346
Altro (aiuole, viali, ecc.)	-	-	10.391
Superfici edificate	N°	Sup. (mq)	
Cappelle e tombe monumentali	195	1.254	
Congreghe	5	1.104	
Chiese	7	381	
Altre funzioni cimiteriali	-	286	
Numero di tumuli **	10.000		
Superficie TOTALE		14.762	

* Stima del numero totale di fosse all'interno dei campi di inumazione, all'interno delle cappelle ed all'interno di sodalizi e arcofraternite.
** Stima del numero totale di tumuli posti nei nicchiai sia interni alle congreghe sia esterni.
FONTE: Piano Regolatore cimiteriale di Napoli



Cenni Storici

Il progetto di massima del cimitero di Ponticelli, verrebbe attribuito a Stefano Gasse a partire già dall'inizio del 1800 (1817) ma non vi sono documenti ufficiali atti ad attribuire certamente tale paternità; si ritiene infatti, che ci si riferisca al progetto del cimitero di Barra che in un primo momento doveva accogliere anche Ponticelli. Nonostante si fossero stanziati dei fondi per la costruzione del cimitero i lavori non partivano, con l'ufficiale pretesto di non trovare un terreno, che soddisfacesse i requisiti di legge, atto a tale costruzione. Nella realtà i ritardi si attribuiscono alla riluttanza a seppellire i defunti al di fuori delle chiese. La svolta decisiva si ebbe con l'epidemia di colera del 1837.

A seguito della legge che vietava tassativamente, in quel caso, la sepoltura nelle chiese, si destina, un lotto in prossimità dell'attuale cimitero, tuttavia, superata l'emergenza, non si hanno notizie di una costruzione di un cimitero autonomo fino al 1868 quando, a seguito di svariate trattative e ritardi connessi, viene, nel mese di giugno, destinato, in via provvisoria, un terreno demaniale limitrofo al cimitero colerico e nel mese di luglio dello stesso anno viene inaugurato l'ampliamento del cimitero pur senza cappella.

E' sempre dello stesso anno l'incarico, a Filippo Botta, di progettare il cimitero e i lavori terminano nel 1869*.

*Le notizie storiche sono state desunte dalla relazione del Piano Regolatore Cimiteriale di Napoli.

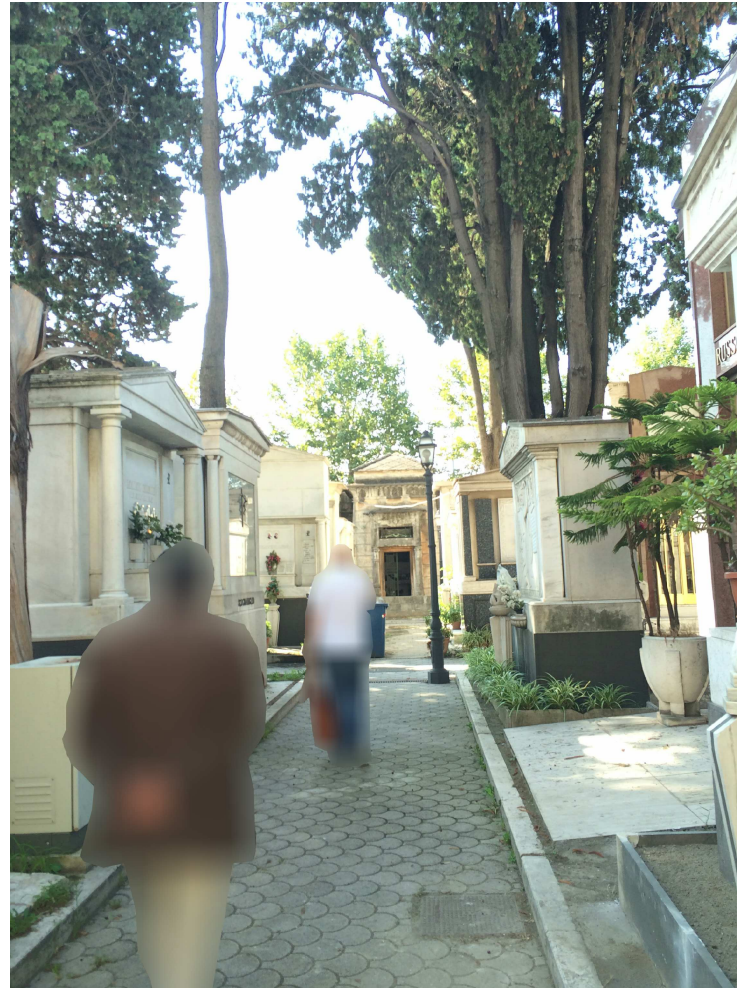
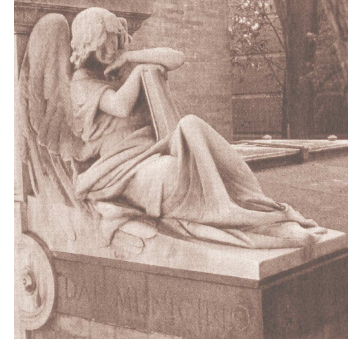

LEGENDA

- Ingresso
- Chiese
- Congreghe
- Cappelle
- Nicchiai
- Edicole
- Campi di inumazione
- Tomba monumentale
- Altre funzioni cimiteriali
- Lucernai

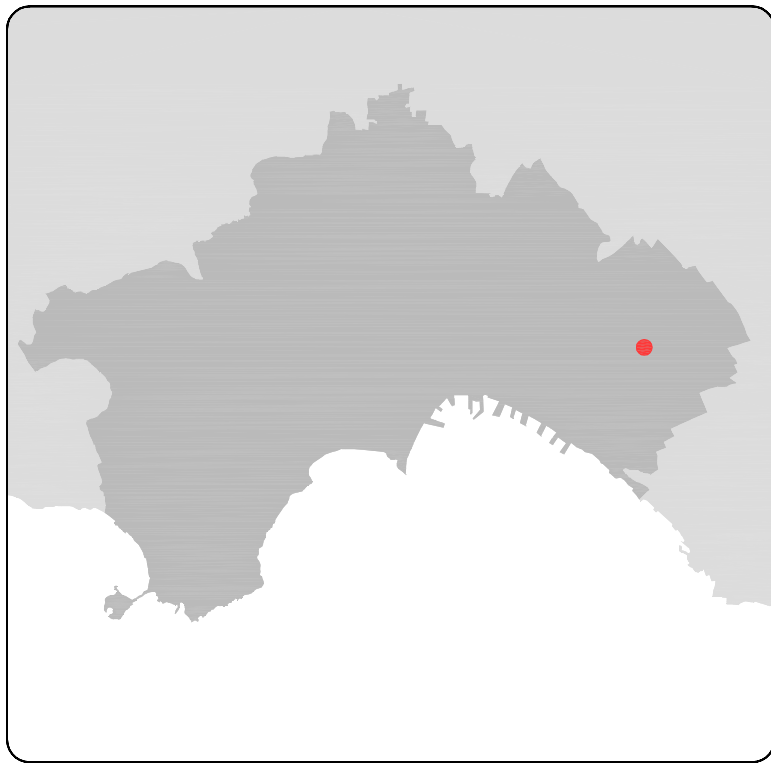

Ed. n°	DATA	REDATTO	DESCRIZIONE

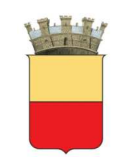

COMUNE DI NAPOLI



SELAV SpA
Via Nuova Poggioreale, 156/A/B
80143 Napoli
Tel. 081 2583210
P.IVA: 0209540632

Titolo del progetto:

**PROJECT FINANCING PER L'AFFIDAMENTO
IN CONCESSIONE DEI SERVIZI DI GESTIONE
DELL'ILLUMINAZIONE AMBIENTALE E VOTIVA
NEI CIMITERI DEL COMUNE DI NAPOLI**

Tipo di progetto:

STUDIO DI FATTIBILITÀ

Progettista:



Via Nevio 102/C - 80122 Napoli
Tel./Fax: 081 5960152
Email: info@airsupport.it
http://www.airsupport.it

Il direttore tecnico
Ing. Antonio Tamburro

Coordinatore tecnico del progetto:
Ing. Sergio Sanguedolce

Titolo della tavola:

**Cimiteri periferici di Napoli
Ponticelli
Planimetria generale**

Tavola n°:

TAV A03 001

Edizione:

01.00

File name: 14093 SEV PRE TAV A03 001 E001.00

Scala:

1:1'000

Formato:

A1

Data:

15/09/2014

Redatto:

Ing. C. Vanore

Arch. G. Carpentieri

Controllato:

Ing. S. Sanguedolce

Approvato:

SELAV SpA

Via Nuova Poggioreale, 156/A/B

Napoli - P.IVA: 0209540632

A norma di legge, il progettista si riserva la proprietà di questo elaborato con diritto di riproduzione e rendito nato a terzi senza autorizzazione